

107 年度「身心障礙者就業適應成長團體」招生簡章

期待好久~廣受好評的就業適應成長團體要開始囉!想了解如何處理職場上會遇到的社交問題嗎?透過實際的演練與教學帶您一起深入體驗!本次團體備有餐點,共有四梯次;就業前準備團體三梯次,就業後適應團體一梯次,可選擇適合自己的場次及時間報名喔!名額有限,先報先贏!

- 指導單位：桃園市政府勞動局
- 承辦單位：社團法人桃園市社區精神復健協會
- 就業前準備團體：

日期	課程時間	課程類別	課程主題
第一天 上午 9 時至下午 4 時	08:40-09:00	開訓儀式	團體課程暖身及學員就業準備了解 職種探索
	09:00-12:00	職能探索 課程	
	13:00-16:00		
第二天 上午 9 時至下午 4 時	09:00-10:00	職場專業知 能課程	認識各行各業
	10:00-11:00		工作態度
	11:00-12:00		職場權利與義務
	13:00-14:00		職場人際關係(含職場倫理)
	14:00-15:00		性別平等教育
	15:00-16:00		職場衝突及問題解決
第三天 上午 9 時至下午 4 時	09:00-11:00	職場專業知 能課程	職場壓力調適
	11:00-12:00		職場安全教育
	13:00-14:00		認識勞動法規
	14:00-16:00		求職資源介紹
第四天 上午 9 時至下午 4 時	09:00-14:00	職場體驗課 程	職場觀摩(實習)財團法人唐氏症基金會關護工場
	14:00-16:00		面試技巧(含演練)
第五天 上午 9 時至下午 4 時	09:00-16:00	團體結束	回顧活動內容，檢視工作準備的心態，增強成員自信，並建立成員間未來就業資源網絡機制。

➤ 就業 後適應團 體:

日期	課程時間	課程主題
第一天 上午 9 時至下午 4 時	08:30-09:00	報到及始業式
	9:00-10:00	團體形成
	10:00-12:00	工作態度
	13:00-16:00	時間管理/財務管理職場人際關係
第二天 上午 9 時至下午 4 時	09:00-11:00	勞動權益
	11:00-12:00 13:00-14:00	性別平等教育
	14:00-16:00	工作效率
第三天上午 9 時 至下午 4 時	09:00-11:00	職場情緒管理壓力調適課程
	11:00-12:00	職場壓力管理
	1300-1400	職涯探索
	14:00-16:00	職場問題解決
第四天 上午 9 時至下午 4 時	09:00-11:00	職場觀摩
第五天 上午 9 時至下午 4 時	09:00-16:00	團體結束/結業式

➤ 上課 地點：

就業前準備：桃園市婦女館 -103 教室（桃園市桃園區延平路 147 號）

就業後適應：桃園市婦女館 -103 教室（桃園市桃園區延平路 147 號）

➤ 費用：免費

➤ 洽詢 電話 (承辦 人員)：劉曉竹社工 員

➤ 電話：03-3731845

➤ 傳真：03-3731821

➤ 信箱：tgcsw02@gmail.com

➤ 報名 方式：請填 寫轉 介單、基本 資料 表與 法定 代理人同 意書，mail 至 承辦 人員 信箱，
承辦 人員 將於 收到 後 回覆 是否 報名 成功。

➤ **報名截止日**：每梯次招收 15 名學員，共招收 45 位學員額滿為止

➤ 參加對象資格：

1. 設籍 或居住於 桃園市 領有 身心 障礙 手冊 者 或證 明者。
2. 如未 成年，需 附法 定代 理人 同意 書。
3. 具課 程參 意願 且能 全程 出席 團體，經 職管 員、就 服員、各 相關 單位 與學 校老 師評 估適 合團 體課 程之 身心 障礙 者。
4. 精神 障礙 者需 規律 服藥 及定 期返 診。
5. 招生 截止 至額 滿為 止。
6. 請參 與學 員自 備環 保餐 具與 環保 杯。

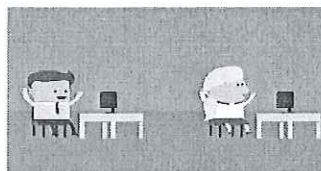

基本資料
*請填寫下列資料，謝謝！

姓 名		性 別	
聯絡地址	<input type="checkbox"/> <input type="checkbox"/> <input type="checkbox"/>		
聯絡電話	(家用) _____ (手機) _____		
傳真號碼	_____		
E - M a i l			
用 餐	<input type="checkbox"/> 葷 <input type="checkbox"/> 素		
參 加 場 次	<input type="checkbox"/> 就業 前準備團體 第一梯次	6/27 6 /28 7/1 7/ 2 7/ 3	
	<input type="checkbox"/> 就業 前準備團體 第二梯次	7/25 7/26 7/29 7/30 7/31	
	<input type="checkbox"/> 就業 前準備團體 第三梯次	8/22 8/23 8/26 8/27 8/28	
	<input type="checkbox"/> 就業 後適應團體 第四梯次	8/4 8/11 8/19 8/25 9/1	

107 年度身心障礙者就業前準備團體
轉介單

個案姓名：_____填表日期：_____填表人：_____

一、轉介原因

轉介單位：	聯絡電話：
轉介期待：	

- ☐ 因各種原因不斷短期就業
☐ 長期失業
☐ 初入職場（應屆畢業生或完全沒有工作經驗）
☐ 其他：_____

二、個案就業問題評估

1. 工作相關概念

- ☐ 對自己的職涯規畫沒有概念
☐ 沒有基本就業知識概念
☐ 缺乏正確的求職技巧
☐ 能力與職場的期待不符
☐ 對於工作條件眼高手低
☐ 現實感不足
☐ 工作態度有待加強
☐ 其他：_____

2. 工作行為與特質

- ☐ 出缺勤狀況不佳，覺得工作可有可無
☐ 情緒起伏大，並有異常或固持行為(不斷打電話、暴力破壞、自殘…等)
☐ 職場人際關係曾有不愉快的情形
☐ 工作態度不夠積極
☐ 工作抗壓性低，無法承受挫折及雇主嚴厲的指導方式
☐ 曾因兩性問題影響工作表現
☐ 其他：_____

107年度身心障礙者就業後適應團體
轉介單

個案姓名：_____填表日期：_____填表人：_____

三、轉介原因

轉介單位：	聯絡電話：
轉介期待：	

- ☐ 因各種原因不斷短期就業
☐ 長期失業
☐ 初入職場（應屆畢業生或完全沒有工作經驗）
☐ 其他：_____

四、個案就業問題評估

1. 工作相關概念

- ☐ 對自己的職涯規畫沒有概念
☐ 沒有基本就業知識概念
☐ 缺乏正確的求職技巧
☐ 能力與職場的期待不符
☐ 對於工作條件眼高手低
☐ 現實感不足
☐ 工作態度有待加強
☐ 其他：_____

2. 工作行為與特質

- ☐ 出缺勤狀況不佳，覺得工作可有可無
☐ 情緒起伏大，並有異常或固持行為（不斷打電話、暴力破壞、自殘…等）
☐ 職場人際關係曾有不愉快的情形
☐ 工作態度不夠積極
☐ 工作抗壓性低，無法承受挫折及雇主嚴厲的指導方式
☐ 曾因兩性問題影響工作表現
☐ 其他：_____

法定代理人同意書

立同意書人_____、係_____（身分證統一編號：_____）之法定代理人，茲同意下列約定事項：

1. 未成年人_____參與 107 年度_____團體。
2. 為使在活動進行時，能更有效率地提供團體的服務品質與效能，讓團體成員獲得更適切的成長，在團體進行的過程中會錄音、照相、記錄。僅運用於此團體中，會依專業倫理使用善盡保密的職責，絕不任意外洩。
3. 團體課程後將進行學員前、後測自評表，做為課程效益評估之依據。
4. 所提供之個人基本資料(姓名、年齡、聯絡電話、地址、身分證字號等)，在保護個人隱私前提之下，協會得以無償於非營利範圍內，於課程核銷、效益分析及成果報告使用。

特立此同意書為憑。

此 致

社團法人桃園市社區精神復健協會

法定代理人：_____ 簽章

住 址： 身分證字號：

電 話：

中 華 民 國 年 月 日